



CENTRO CONGRESSI

OSPEDALE GALEAZZI SANTAMBROGIO

Centro Congressi situato nell'area MIND (Milano Innovation District), polo di innovazione scientifica e tecnologica, dedicato all'organizzazione di eventi aziendali e convegni, con ampi spazi e sale attrezzate dalle più moderne tecnologie.

Auditorium

MISURE **ALTEZZA** **POSTI** **RISCALDAMENTO** **CONDIZIONAMENTO**

140 mq. 3 mt. 480 SI SI

QUANTITA' **ATTREZZATURA**

1 PALCO

1 PODIO

1 PRESIDENZA CON 5 POSTAZIONI PER RELATORI

480 POLTRONE CON ALLACCIO CORRENTE

3 LEDWALL

1 SALA REGIA, IMPIANTO LUCI E AUDIO



Sala A

MISURE	ALTEZZA	POSTI	RISCALDAMENTO	CONDIZIONAMENTO
140 mq.	3 mt.	90	SI	SI

QUANTITA'	ATTREZZATURA
100	POSTAZIONI DISPONIBILI
2/3	SEDIE DA UFFICIO PER RELATORI
1	TAVOLO PRESIDENZIALE 200x80
1	LIM DA 75 POLLICI



Sala B

MISURE	ALTEZZA	POSTI	RISCALDAMENTO	CONDIZIONAMENTO
65 mq.	3 mt.	60	SI	SI

QUANTITA'	ATTREZZATURA
30	POSTAZIONI DISPONIBILI
2/3	SEDIE DA UFFICIO PER RELATORE
1	TAVOLO PRESIDENZIALE 200x80
1	LIM DA 75 POLLICI (su richiesta)



Sala A+B

MISURE	ALTEZZA	POSTI	RISCALDAMENTO	CONDIZIONAMENTO
208 mq.	3 mt.	150	SI	SI
QUANTITA'	ATTREZZATURA			
130	POSTAZIONI DISPONIBILI			
4	SEDIE DA UFFICIO PER RELATORI			
1	TAVOLO PRESIDENZIALE 200x80			
1	LIM DA 75 POLLICI			



Sala G

MISURE ALTEZZA POSTI RISCALDAMENTO CONDIZIONAMENTO

70 mq. 3 mt. 50 SI SI

QUANTITA' ATTREZZATURA

50 POSTAZIONI DISPONIBILI

2/3 SEDIE DA UFFICIO PER RELATORI

1 TAVOLO PRESIDENZIALE 200x80

1 LIM DA 75 POLLICI CON CAVO HDMI



Sala H

MISURE	ALTEZZA	POSTI	RISCALDAMENTO	CONDIZIONAMENTO
--------	---------	-------	---------------	-----------------

70 mq.	3 mt.	50	SI	SI
--------	-------	----	----	----

QUANTITA'	ATTREZZATURA
-----------	--------------

50	POSTAZIONI DISPONIBILI
----	------------------------

2/3	SEDIE DA UFFICIO PER RELATORI
-----	-------------------------------

1	TAVOLO PRESIDENZIALE 200x80
---	-----------------------------

1	LIM DA 75 POLLICI CON CAVO HDMI
---	---------------------------------



Sala I

MISURE ALTEZZA POSTI RISCALDAMENTO CONDIZIONAMENTO

70 mq. 3 mt. 50 SI SI

QUANTITA' ATTREZZATURA

50 POSTAZIONI DISPONIBILI

2/3 SEDIE DA UFFICIO PER RELATORI

1 TAVOLO PRESIDENZIALE 200x80

1 LIM DA 75 POLLICI CON CAVO HDMI



Sala L

MISURE	ALTEZZA	POSTI	RISCALDAMENTO	CONDIZIONAMENTO
--------	---------	-------	---------------	-----------------

47 mq.	3 mt.	12	SI	SI
--------	-------	----	----	----

QUANTITA'	ATTREZZATURA
-----------	--------------

12	POSTAZIONI DISPONIBILI
----	------------------------

1	TAVOLO PRESIDENZIALE 200x80
---	-----------------------------

2	SEDIE DA UFFICIO PER RELATORI
---	-------------------------------

N.B	Questa sala viene utilizzata generalmente per piccole riunioni. Non sono presenti finestre.
-----	--



Foyer 1

MISURE

390 mq.

ALTEZZA

4 mt.

RISCALDAMENTO

SI

CONDIZIONAMENTO

SI

QUANTITA'

ATTREZZATURA

STAND 3M X 2M (POSTI - AUTORIZZATI DA VVFF)

ALLACCIAMENTO ELETTRICO UN TAVOLO 120 X 60 CAD

Area espositiva dove possono essere allestiti un n° variabile di stand in base alla numerica dei partecipanti e all'ingombro degli stand stessi



Foyer 1

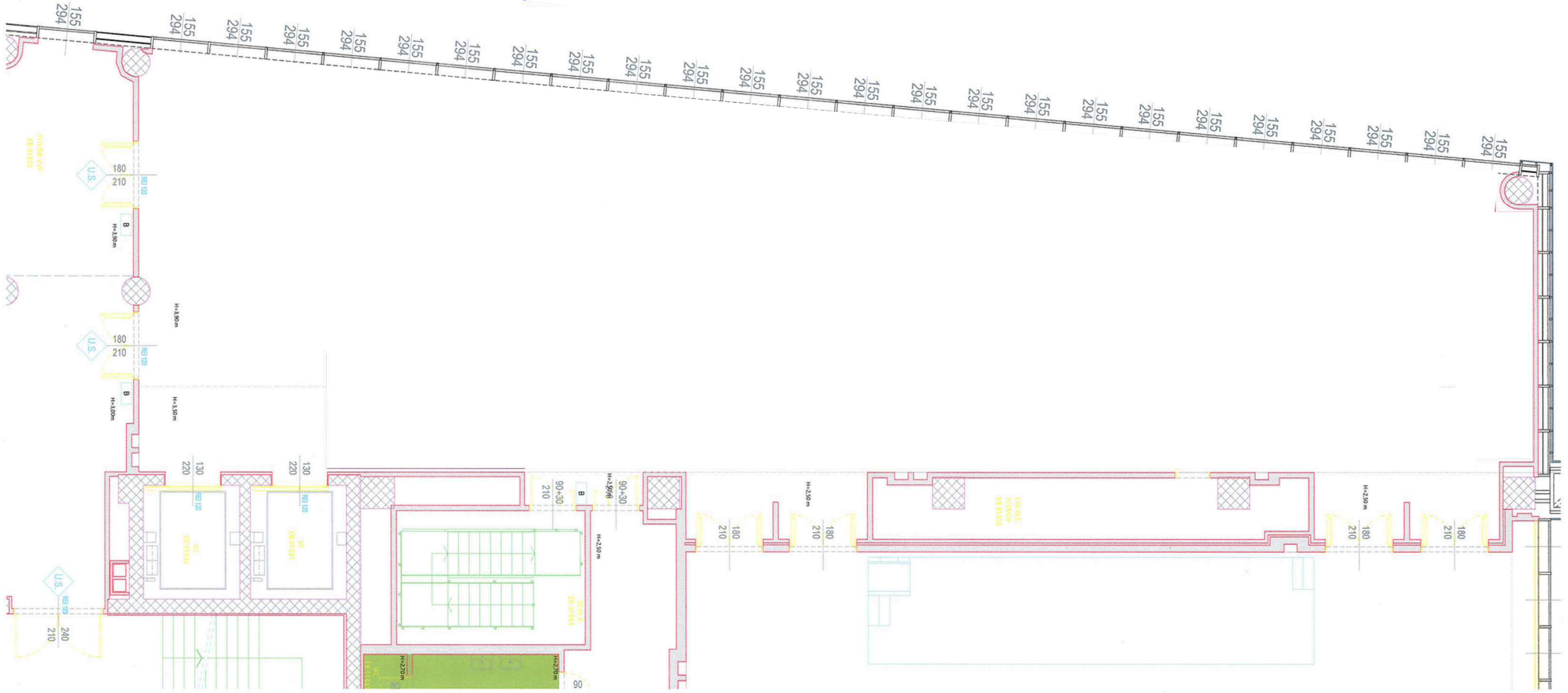

Desk segreteria

MISURE	27 mq
POSTAZIONI (CON SEDIE)	3
PRESE DI RETE	6
PRESE ELETTRICHE	8
TAVOLO 140 X 60	1



Guardaroba

MISURE

ALTEZZA

RISCALDAMENTO

CONDIZIONAMENTO

70 mq.

3 mt.

SI

SI

Montacarichi

L'accesso principale è situato al piano terra.

Sono presenti ascensori/montacarichi per raggiungere il primo piano dove ha luogo l'area espositiva.



Accessibilità

Servizi

N° POSTEGGI

1250

- 2 possibilità di parcheggio:
- **Parcheggio nell'area dell'Ospedale:**
l'ospedale mette a disposizione un parcheggio da circa **350 posti** auto a pagamento, così suddiviso:
 - **Parcheggio multipiano a pagamento collegato con navetta:**
è disponibile un ulteriore parcheggio multipiano gratuito, di nuova apertura, da circa **900 posti auto** in via Risorgimento a Rho.

SERVIZI NAVETTA ATTIVI

SI
da via Risorgimento e dalla metro Rho

Servizio gratuito attivo da lunedì a domenica dalle 6.00 alle 23.00, con partenza ogni 20 minuti e ogni 10 minuti nelle fasce orarie di maggior affluenza.

La navetta effettua le seguenti fermate:

Parcheggio via Risorgimento
Parcheggio Rho Fiera (M1 e stazione ferroviaria)
Ingresso Ospedale (Cargo 8).

[SCARICA GLI ORARI NAVETTA](#)

ACCESSI DISABILI

SI

L'intero centro congressuale è facilmente accessibile alle persone con disabilità.

Ingresso è situato al piano terra.
Sono presenti ascensori per raggiungere con comodità il piano primo.

L'accesso all'auditorium è disponibile dall'ingresso principale, mentre non c'è disponibilità per l'accesso dal retro dell'aula.

Accessibilità

Mappa



Indirizzo:

Via Cristina Belgioioso 173,
20157 Milano MI, Italia

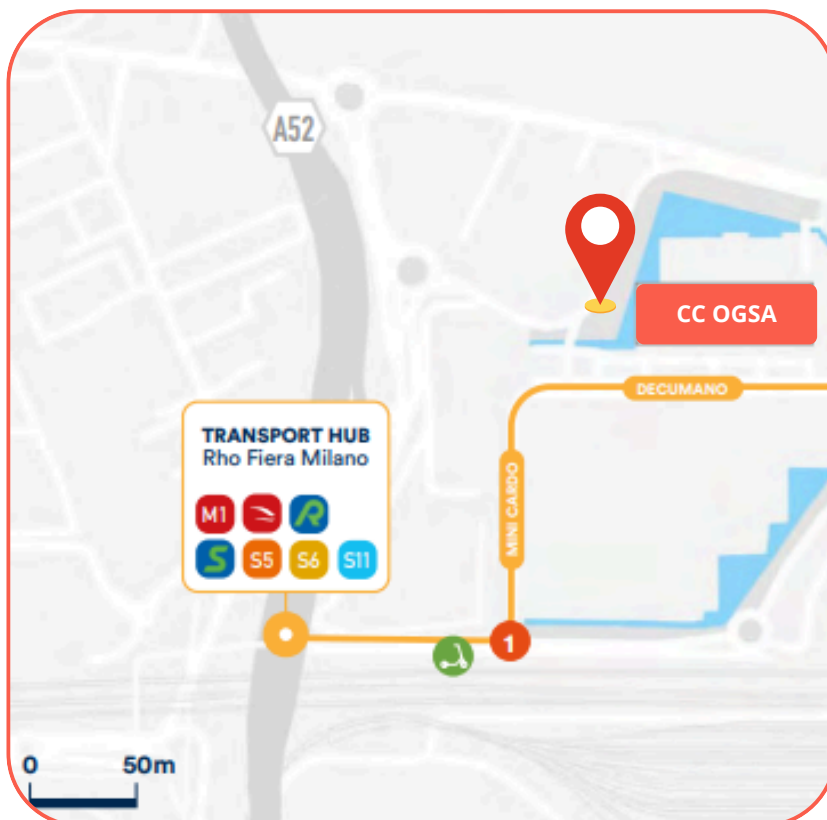

Accessibilità

Come raggiungere la sede



Metropolitana

linea 1 (rossa) fermata Rho Fiera Milano ACCESSO OVEST TRIULZA
Uscita - Via Risorgimento" ► Uscita "Ovest Triulza".

Autobus:

542 → Fermata Rho-Fiera M1

561 → Fermata capolinea Rho Fieramilano (via Risorgimento)

Z110 → Fermata Rho via Risorgimento - Fiera (Staz. FS- M1)



Auto:

- **Da Milano Città:** prendere il Cavalcavia del Ghisallo, seguire le indicazioni per Varese, Como, Fiera Milano (A8) e uscire alla prima uscita (Fiera Milano)
- **Da Varese e Como:** dopo aver superato il Casello Milano Nord, prendere la prima uscita a destra (Fiera Milano). Prendere la prima uscita (Cargo 8)
- **Da Venezia tramite A4:** dopo Cormano, proseguire in direzione Como-Varese. Uscire alla prima uscita (Fiera Milano). Uscire alla prima uscita (Cargo 8).
- **Da Torino tramite A4:** proseguire in autostrada fino a Rho e prendere la A52 fino all'uscita Mazzo di Rho. Poi proseguire seguendo le indicazioni per Cargo 8.
- **Da Tangenziale Ovest, da A1 e A7:** percorrere la Tangenziale Ovest in direzione Varese-Como. Uscire alla prima uscita (Fiera Milano). Uscire alla prima uscita (Cargo 8).



Accessibilità

Come raggiungere la sede



Treno

Dalle stazioni ferroviarie di: Milano Centrale, Milano Porta Garibaldi, Novara, Varese, Porto Ceresio, Domodossola, Arona, Chivasso, Torino Porta Nuova, Torino Lingotto, Gallarate, Luino, Treviglio, Rho, Como San Giovanni, Pioltello-Limito (verificare i collegamenti con metro/bus da e verso l'ospedale).

- **Italo:** Torino Porta Nuova/Napoli Centrale/Bari Centrale/Reggio C. Centrale;
- **Frecciarossa:** Torino Porta Nuova/Milano Centrale/Venezia S. Lucia/Perugia/Roma Termini/Napoli Centrale/Bardonecchia/Firenze S.M.N.



Aereo

- **Da Linate (MI):** autobus n° 73 direzione Piazza San Babila, capolinea San Babila e metropolitana linea 1 (rossa) direzione Rho-Fieramilano. In alternativa, bus e navette a pagamento o taxi;
- **Da Malpensa (MI):** è possibile scegliere tra il bus Malpensa Shuttle oppure il treno Malpensa Express verso la stazione di Milano Centrale o la fermata Milano Porta Garibaldi, poi metropolitana linea 5 (lilla), fermata Lotto e interscambio con metropolitana linea 1 (rossa) per Rho-Fieramilano. In alternativa, treno Malpensa Express per la stazione Milano Cadorna, poi metropolitana linea 1 (Rossa) direzione Rho Fieramilano;
- **Da Orio al Serio (BG):** è possibile sia prendere l'Orio Shuttle sia i bus di Società Autostradale.





I.R.C.C.S. Ospedale
Galeazzi - Sant'Ambrogio

Gruppo San Donato

Contatti



Prenotazione aule

prenotazione.auleogsa@MZevents.it

beatrice.marconi@mzevents.it

Sales Manager

Anna Grossi

anna.grossi@MZevents.it

345-6248556

